Hohe Tannen

www.franzdorfer.com

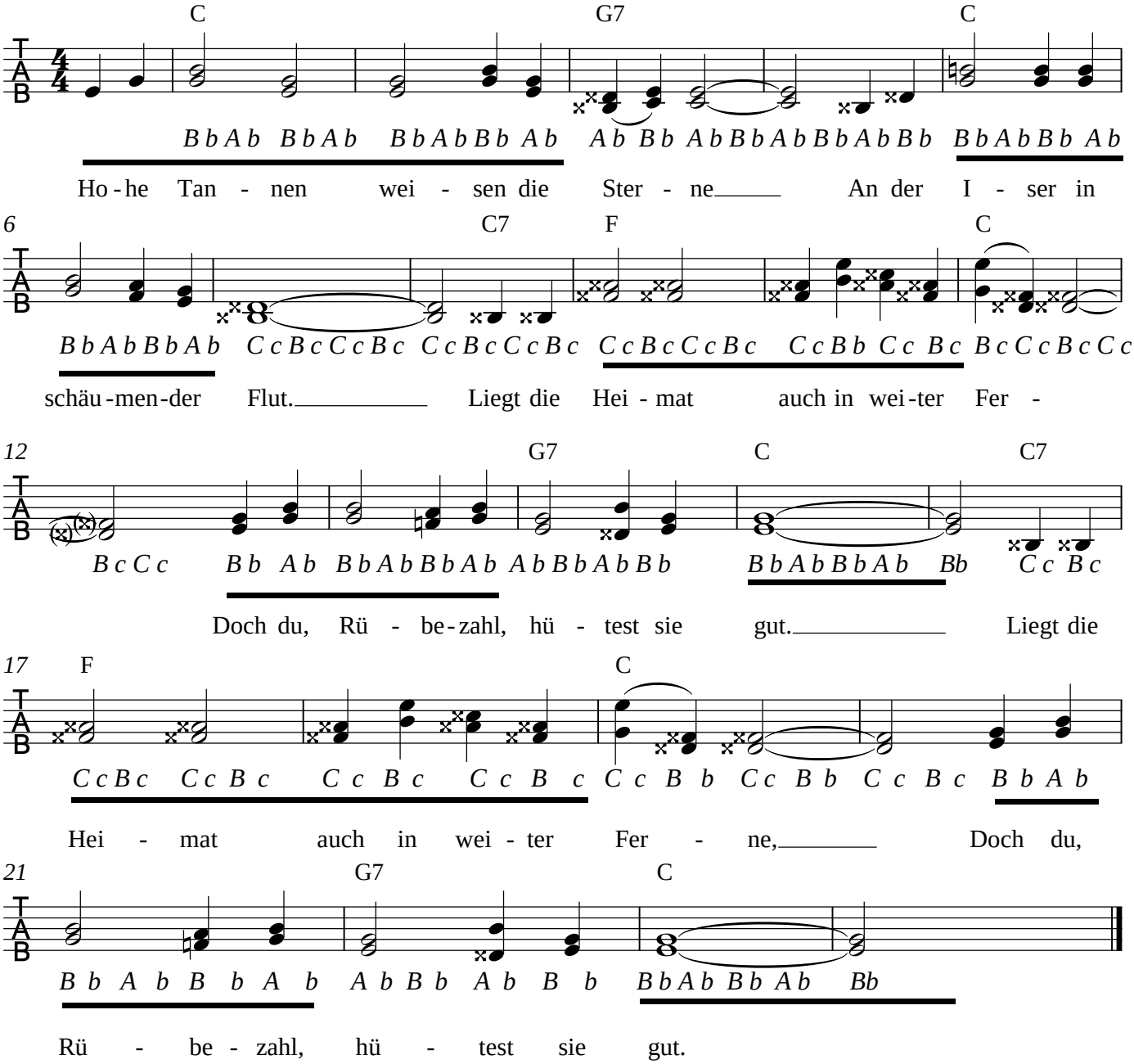

2.Viele Jahre sind schon vergangen
Und ich sehn' mich nach Hause zurück
Wo die frohen Lieder of erklangen
Da erlebt' ich der Jugendzeit Glück.

3.Wo die Tannen steh'n auf den Bergen
Wild vom Sturmwind umbraußt in der Nacht
Hält der Rübezahl mit seinen Zwergen
Alle Zeiten für uns treue Wacht.